

TABELA 1 - Preços Médios Pagos pela Agricultura, Cidade de São Paulo, Setembro a Dezembro de 2006

		(em real)				(continua)
Especificação	Unidade	Setembro	Outubro	Novembro	Dezembro	
<b>Fertilizantes e Corretivos</b>						
Calcário dolomítico	tonelada	30,00	30,00	28,00	28,00	
Cloreto de potássio	tonelada	982,92	990,91	955,66	957,53	
Nitrocálcio	tonelada	860,00	680,00	680,00	700,00	
Sulfato de amônia	tonelada	736,54	743,80	717,81	705,53	
Superfosfato simples	tonelada	577,30	559,11	518,76	519,31	
Termofosfato	tonelada	931,79	953,43	919,00	890,08	
Uréia	tonelada	1.120,91	1.089,93	1.094,26	1.113,22	
<b>Formulados</b>						
02-30-10	tonelada	767,59	769,23	757,24	768,19	
03-15-15	tonelada	647,29	652,43	650,82	666,73	
04-14-08	tonelada	702,82	711,44	695,29	694,47	
04-20-20	tonelada	929,23	935,31	754,96	771,83	
04-30-10	tonelada	909,44	911,90	812,78	813,28	
04-30-16	tonelada	839,06	845,19	831,25	845,14	
05-25-25	tonelada	852,91	863,01	849,11	867,94	
10-10-10	tonelada	789,97	800,00	768,61	772,66	
12-06-12	tonelada	725,59	730,09	694,37	706,79	
14-07-28	tonelada	902,39	910,74	858,31	869,20	
19-10-19	tonelada	818,75	847,14	836,86	869,79	
20-05-20	tonelada	1.030,57	1.040,00	1.012,26	1.002,52	
<b>Sementes</b>						
Algodão	kg	1,40	1,40	1,40	1,40	
Amendoim	kg	3,00	3,00	3,00	3,00	
Arroz	kg	1,05	1,05	1,05	1,05	
Feijão	kg	2,00	2,44	2,50	2,50	
Milho	kg	5,58	5,91	5,95	6,36	
Soja	kg	1,30	1,30	1,30	1,30	
Sorgo	kg	11,66	11,66	11,47	11,70	
Tomate	kg	494,71	494,71	513,59	513,59	
<b>Vacinas e medicamentos</b>						
Agrovet	cx.25 ampolas	298,33	298,33	298,33	298,33	
Biocid	litro	46,99	46,99	46,99	46,79	
Creolina	litro	21,75	21,75	21,75	21,75	
Lepecid	300ml	5,83	5,88	5,88	6,04	
Neguvon + assuntol	kg	127,75	127,75	127,75	129,00	
Neguvon pó	500g	66,03	66,28	66,28	65,75	
Pentabiótico veterinário	cx.25 frascos	215,63	218,75	218,75	245,63	
Ripercol injetável	250ml	18,18	18,18	18,18	17,93	
Stimovit + B12	500ml	10,83	11,08	11,08	11,43	
Triatox	litro	47,70	47,45	47,45	46,75	
Vacina contra aftosa	dose	1,38	1,40	1,45	1,43	
Vacina contra carbúnculo sintomático	100ml	6,00	6,00	6,00	6,00	

Fonte: Instituto de Economia Agrícola.

TABELA 1 - Preços Médios Pagos pela Agricultura, Cidade de São Paulo, Setembro a Dezembro de 2006

		(em real)			(continua)
Especificação	Unidade	Setembro	Outubro	Novembro	Dezembro
<b>Máquinas, veículos e implementos</b>					
Arado de 3 discos de 26" fixo liso	unidade	4.270,19	4.270,19	4.270,19	4.270,19
Arado de 4 discos de 26" fixo liso	unidade	4.574,74	4.574,74	4.574,74	4.574,74
Caminhão Cargo 1317 diesel	unidade	99.000,00	99.000,00	102.000,00	102.000,00
Caminhão, F 4000, diesel	unidade	72.000,00	74.000,00	72.000,00	72.000,00
Caminhão Mercedes Benz 1315	unidade	124.996,00	124.996,00	124.996,00	124.996,00
Caminhão Mercedes Benz 3340 K	unidade	344.800,00	344.800,00	344.800,00	344.800,00
Caminhonete F 250, diesel, 6 cil. c/caçamba	unidade	85.457,00	85.457,00	85.457,00	86.313,00
Carreta 4t s/carroc., s/pneus, s/freio, c/mola	unidade	3.753,69	3.753,69	3.753,69	3.753,69
Colhedora JM 350 p/milho, acima de 40cv	unidade	22.124,13	22.124,13	22.124,13	22.124,13
Colhedora MF 3640 p/grão, s/plataforma, c/cilindro batedor de alta inércia	unidade	314.472,00	314.472,00	314.472,00	314.472,00
Colhedora MF 5650 p/grão, s/plataforma, c/cilindro batedor de alta inércia	unidade	347.268,00	347.268,00	347.268,00	347.268,00
Conjunto de pulverizador mecanizado (jatão super 600)	unidade	21.194,50	21.194,50	21.194,50	21.194,50
Cultivador de 9 enxadas	unidade	2.900,18	2.975,18	2.975,18	2.975,18
Grade de 24 discos de 18"	unidade	3.536,75	3.711,75	3.711,75	3.711,75
Grade de 28 discos de 18"	unidade	4.068,56	4.218,56	4.218,56	4.218,56
Motor elétrico 3cv, trifásico, 4 pólos blindado	unidade	404,00	426,00	426,00	426,00
Pivô central	hectare	4.744,50	4.744,50	4.847,50	4.847,50
Plaina traseira	unidade	2.168,73	2.168,73	2.168,73	2.168,73
Plantadora adubadora hidráulica de 3 linhas c/ cabeçalho de 2.650mm	unidade	9.694,56	9.694,56	9.694,56	9.694,56
Plantadora de 8 linhas	unidade	31.828,26	31.828,26	31.828,26	31.828,26
Pulverizador costal, 20 litros	unidade	191,28	191,65	192,77	193,88
Recolhedora de feijão JM 35	unidade	50.311,42	50.311,42	50.311,42	50.311,42
Secador de café, tipo 3	unidade	35.000,00	35.000,00	35.000,00	35.000,00
Semeadora adubadora c/ discos duplos de 17 linhas	unidade	29.384,62	29.384,62	29.384,62	29.384,62
Trator de roda acima de 100cv	unidade	133.481,38	133.852,38	133.852,38	133.852,38
Trator de roda 50cv	unidade	72.974,50	72.729,50	72.729,50	72.729,50
Trator de roda 60 a 70cv	unidade	80.054,13	80.341,88	80.341,88	80.341,88
Trator de roda 70 a 80cv	unidade	88.165,50	88.435,75	88.435,75	88.435,75
Trator de roda 80 a 90cv	unidade	107.195,25	107.666,75	107.666,75	107.666,75
<b>Peças de reposição</b>					
Bico de pato c/asa, 18"	unidade	65,00	65,00	65,00	65,00
Disco de arado, liso, 26"	unidade	166,00	166,00	166,00	166,00
Pneu de caminhão, 825x20, 12 lonas	unidade	560,96	561,46	561,46	549,84
Pneu de caminhão, 900x20, 14 lonas	unidade	580,18	577,30	576,77	588,13
<b>Combustíveis e lubrificantes</b>					
Álcool hidratado	litro	1,31	1,27	1,24	1,24
Gasolina comum	litro	2,48	2,47	2,46	2,45
Graxa	kg	8,63	8,63	9,02	9,02
Óleo diesel	litro	1,92	1,92	1,92	1,93
Óleo lubrificante	litro	9,00	9,00	9,00	9,33

Fonte: Instituto de Economia Agrícola.

TABELA 1 - Preços Médios Pagos pela Agricultura, Cidade de São Paulo, Setembro a Dezembro de 2006

Especificação	(em real)					(continua)
	Unidade	Setembro	Outubro	Novembro	Dezembro	
<b>Defensivos</b>						
Acaricidas						
Kelthane 480	1,5 litro	69,22	56,42	56,42	56,42	
Omite 720 CE	litro	39,00	39,00	39,67	37,00	
Sipcatin 500 SC	litro	103,86	103,58	103,58	103,58	
Formicidas						
Mirex – S	1/2kg	4,38	3,96	3,95	3,95	
Fungicidas						
Bayfidan CE	litro	100,23	88,86	86,84	80,37	
Cercobin 700 PM	5kg	250,68	228,70	225,74	236,84	
Dithane NT	kg	20,31	19,50	19,50	20,14	
Manzate 800	cx.25kg	438,42	408,54	405,80	426,29	
Oxicloreto de cobre 50%	kg	17,99	19,28	21,54	21,58	
Tilt	litro	137,75	137,67	130,53	130,53	
Herbicidas						
Karmex 500 SC	5 litros	111,40	111,40	117,20	117,20	
Primestra Gold	5 litros	129,22	125,57	111,77	111,77	
Roundup Original	5 litros	69,36	67,03	69,63	73,45	
Scepter 70 DG	200g	62,64	62,64	61,05	61,05	
Tordon	20 litros	1.139,20	1.031,41	1.035,27	1.092,28	
Trifluralina	5 litros	89,48	89,48	79,91	79,91	
Inseticidas						
Decis 25 CE	litro	64,32	60,56	59,81	58,30	
Folidol 600	litro	35,83	35,39	38,71	38,71	
Furadan 50 G	10 kg	69,00	65,60	65,60	68,50	
Nuvacron 400	litro	36,00	36,00	36,00	36,00	
Piredan	litro	61,78	50,07	50,07	50,07	
Triona	20 litros	100,87	91,08	88,25	84,25	
<b>Material de construção</b>						
Areia lavada	m <sup>3</sup>	49,37	49,93	51,06	51,10	
Caibro de peroba (5x6cm, base 4,40m até 4m)	m <sup>3</sup>	1.728,91	1.728,91	1.728,91	1.744,99	
Cal virgem	sc.20kg	5,13	5,13	5,13	5,13	
Cimento Portland	sc.50kg	13,13	13,18	13,23	13,23	
Fio de cobre, isolamento termoplástica para 70gC, 750V (6,00mm)	rolo 100m	231,00	231,00	225,00	234,00	
Folha de porta interna, lisa 35mm de espessura	unidade	68,66	67,69	67,78	68,08	
Telha francesa de cerâmica (fosca)	mil	847,64	846,21	871,93	871,93	
Tijolo comum	mil	148,25	148,25	153,59	153,59	
Tubo galvanizado p/água, ¾", c/costura 26,9mm	metro	18,83	18,83	19,24	16,56	
<b>Embalagem</b>						
Saco novo para arroz em casca (60kg)	unidade	2,53	2,53	2,53	2,53	
Saco novo para batata (60kg)	unidade	1,56	1,56	1,56	1,56	
Saco novo para exportação de café (60kg)	unidade	3,00	3,00	3,00	3,00	

Fonte: Instituto de Economia Agrícola.

TABELA 1 - Preços Médios Pagos pela Agricultura, Cidade de São Paulo, Setembro a Dezembro de 2006

		(em real)			(conclusão)	
Especificação	Unidade	Setembro	Outubro	Novembro	Dezembro	
Alimentos para Animais						
Farelinho de trigo	kg	0,34	0,33	0,30	0,30	
Farelo de algodão 28%	kg	0,36	0,35	0,33	0,33	
Farelo de arroz cru	kg	0,18	0,18	0,18	0,26	
Farelo de soja 46%	kg	0,51	0,52	0,54	0,52	
Farinha de osso calcinada	kg	1,70	1,80	1,80	1,80	
Refinasil	kg	0,35	0,28	0,26	0,26	
Sal comum grosso	kg	0,43	0,43	0,43	0,43	
Sal mineral	kg	6,20	6,20	6,20	6,20	
Uréia pecuária	kg	1,92	1,92	1,92	1,92	
Ração para ave						
Corte crescimento	kg	0,99	1,04	1,04	1,04	
Corte inicial	kg	1,06	1,09	1,09	1,09	
Postura crescimento	kg	0,89	0,89	0,89	0,89	
Postura (gaiola)	kg	0,91	0,97	0,97	0,97	
Ração para bovino						
Inicial	kg	0,80	0,83	0,83	0,83	
Lactação	kg	0,70	0,78	0,78	0,78	
Novilha e vaca seca	kg	0,80	0,82	0,82	0,82	
Reprodução	kg	0,82	0,85	0,85	0,85	
Ração para suíno						
Crescimento	kg	0,85	0,83	0,83	0,83	
Engorda, acabamento, terminação e final	kg	0,90	0,94	0,94	0,94	
Inicial	kg	1,06	1,11	1,11	1,11	
Lactação	kg	0,95	1,00	1,00	1,00	
Reprodução	kg	1,05	1,17	1,17	1,17	
Concentrado para ave						
Corte crescimento	kg	1,24	1,19	1,19	1,19	
Corte final	kg	1,24	1,19	1,19	1,19	
Corte inicial	kg	1,30	1,25	1,25	1,25	
Postura crescimento	kg	0,95	0,94	0,94	0,94	
Concentrado para suíno						
Engorda	kg	1,11	1,06	1,06	1,06	
Reprodução	kg	1,02	0,99	0,99	0,99	

Fonte: Instituto de Economia Agrícola.

TABELA 2 - Preços Médios Mensais Recebidos pelos Agricultores no Estado de São Paulo, Setembro a Dezembro de 2006

(em real)

Produto	Unidade	Setembro	Outubro	Novembro	Dezembro
Algodão em caroço	15kg	13,67	13,54	13,80	13,83
Algodão em pluma	15kg	42,56	43,11	43,00	43,04
Amendoim em casca	sc.25kg	23,10	23,93	23,66	23,46
Arroz em casca	sc.60kg	25,91	25,60	28,83	29,28
Banana nanica	cx.20kg	9,53	10,04	9,36	9,03
Batata	sc.50kg	23,31	29,75	23,14	22,22
Bezerro	unidade	318,13	323,33	315,58	314,14
Boi gordo	15kg	55,34	59,49	54,95	53,36
Boi magro	unidade	589,68	606,07	591,13	589,35
Borracha (coágulo)	kg	1,74	1,76	1,72	1,69
Burro domado	unidade	1.138,37	1.159,00	1.180,36	1.214,58
Café benef. cereja descascado	sc.60kg	224,36	233,58	256,54	274,58
Café benef. secagem natural	60kg	213,02	220,36	232,22	250,04
Café em coco	sc.40kg	65,44	66,12	69,87	76,99
Café em coco renda	kg de renda	3,24	3,25	3,40	3,78
Cana-de-açúcar	t	43,49	43,33	42,85	42,51
Casulo	kg	6,38	6,39	6,53	6,77
Cebola	kg	0,32	0,25	0,32	0,33
Feijão	sc.60kg	61,07	69,89	67,20	63,38
Frango para corte	kg	1,27	1,62	1,41	1,31
Garrote	unidade	456,63	473,39	475,71	457,17
Laranja para indústria	cx.40,8kg	8,69	9,52	9,57	10,69
Laranja para mesa	cx.40,8kg	11,66	12,73	12,89	13,06
Leitão de recria	kg	3,35	3,45	3,44	3,54
Leite A	litro	0,73	0,75	0,69	0,70
Leite tipo B	litro	0,55	0,54	0,52	0,52
Leite tipo C	litro	0,48	0,48	0,47	0,47
Mamona	kg	1,03	1,25	1,53	1,45
Mandioca para indústria	t	74,38	78,07	97,98	101,96
Mandioca para mesa	cx.23kg	4,06	4,98	6,59	6,83
Mel de abelha	kg	10,72	10,75	11,41	10,74
Milho	sc.60kg	15,49	17,31	19,02	20,99
Novilha	unidade	410,94	431,78	417,08	414,40
Ovos de codorna	cx.50dz.	23,25	23,78	24,00	24,75
Ovos tipo extra	cx.30dz.	27,58	28,60	29,02	33,52
Ovos tipo grande	cx.30dz.	25,75	27,05	27,43	31,08
Ovos tipo médio	cx.30dz.	24,18	25,51	25,09	28,81
Ovos tipo pequeno	cx.30dz.	20,29	21,90	21,18	25,29
Poedeira descarte leve	kg	0,37	0,39	0,36	0,38
Poedeira descarte pesada	kg	0,66	0,69	0,74	0,78
Soja	sc.60kg	24,66	25,95	27,85	28,46
Sorgo	sc.60kg	10,88	12,35	13,83	14,80
Suíno para abate	15kg	36,92	38,60	37,38	39,69
Tangerina	cx.40,8	10,78	11,10	11,38	13,00
Tomate para indústria	kg	0,16	0,19	0,23	0,17
Tomate para mesa	cx.25kg	17,82	19,61	19,44	17,00
Touro	unidade	1.378,49	1.408,19	1.432,16	1.386,25
Trigo	sc.60kg	22,45	23,78	26,95	27,12
Triticale	sc.60kg	17,05	16,93	21,00	21,50
Vaca de criar	unidade	617,63	630,47	621,34	614,18
Vaca gorda	15kg	48,86	52,36	48,96	47,53
Vaca leiteira acima de 20 l/dia	unidade	1.951,83	2.001,98	2.006,51	1.978,10
Vaca leiteira até 5 l/dia	unidade	711,24	712,88	718,11	707,07
Vaca leiteira de 10 a 20 l/dia	unidade	1.476,08	1.474,40	1.497,99	1.469,61
Vaca leiteira de 5 a 10 l/dia	unidade	1.002,14	986,70	998,45	984,14
Vaca magra	unidade	436,98	446,25	435,66	428,10

Fonte: Instituto de Economia Agrícola e Coordenadoria de Assistência Técnica Integral.

TABELA 3 - Preços Médios Mensais Recebidos pelos Agricultores, segundo os Escritórios de Desenvolvimento Rural, Estado de São Paulo, Dezembro de 2006<sup>1</sup>

(em real)

(continua)

Produto	Andradina	Araçatuba	Araraquara	Assis	Avaré
Algodão em caroço	...	...	...	...	...
Algodão em pluma	...	...	...	...	...
Amendoim em casca	18,00	18,00	...	26,00	...
Arroz em casca	...	...	...	...	29,50
Banana nanica	6,00	13,00	...	...	13,00
Batata	...	...	...	...	...
Bezerro	344,00	346,00	...	348,67	350,00
Boi gordo	52,10	53,60	...	53,67	55,00
Boi magro	635,00	613,33	...	630,00	480,00
Borracha (coágulo)	...	2,15	...	...	...
Burro domado	1.200,00	...	...	1.000,00	...
Café benef. cereja descascado	...	...	...	...	270,00
Café benef. secagem natural	...	252,67	...	260,00	247,50
Café em coco	...	84,30	...	81,00	64,00
Café em coco renda	2,80	4,28	...	4,05	3,95
Cana-de-açúcar	37,89	40,11	...	37,00	35,10
Casulo	...	...	...	...	...
Cebola	...	...	...	...	0,30
Feijão	60,00	61,75	...	...	66,00
Frango para corte	...	...	...	...	1,60
Garrote	470,00	506,00	...	462,50	460,00
Laranja para indústria	8,30	...	...	...	8,00
Laranja para mesa	10,00	...	...	...	12,00
Leitão de recria	3,50	3,25	...	4,00	3,18
Leite tipo A	...	...	...	...	...
Leite tipo B	0,58	0,42	...	0,55	0,57
Leite tipo C	0,46	0,47	...	0,47	0,47
Mamona	...	...	...	...	...
Mandioca para indústria	...	...	...	107,50	...
Mandioca para mesa	5,00	...	...	...	8,00
Mel de abelha	...	10,00	...	...	...
Milho	21,27	22,17	...	19,10	23,50
Novilha	417,00	434,00	...	516,67	...
Ovos de codorna	...	...	...	...	...
Ovos tipo extra	32,50	36,35	...	...	33,50
Ovos tipo grande	...	32,85	...	...	33,00
Ovos tipo médio	23,00	29,60	...	...	29,50
Ovos tipo pequeno	22,00	20,00	...	...	25,50
Poedeira descarte leve	...	...	...	...	...
Poedeira descarte pesada	...	...	...	...	...
Soja	30,00	30,33	...	29,33	29,88
Sorgo	...	17,00	...	...	...
Suíno para abate	38,00	38,67	...	41,67	36,33
Tangerina	...	...	...	...	...
Tomate para indústria	...	...	...	...	...
Tomate para mesa	...	11,50	...	15,00	11,00
Touro	1.100,00	1.700,00	...	1.400,00	...
Trigo	...	...	...	29,30	24,73
Triticale	...	...	...	...	22,00
Vaca de criar	640,00	680,00	...	733,33	600,00
Vaca gorda	46,20	47,00	...	47,00	50,00
Vaca leiteira acima de 20 l/dia	1.850,00	2.020,00	...	1.500,00	1.650,00
Vaca leiteira até 5 l/dia	776,00	680,00	...	750,00	623,33
Vaca leiteira de 10 a 20 l/dia	1.470,00	1.480,00	...	1.150,00	1.350,00
Vaca leiteira de 5 a 10 l/dia	1.080,00	910,00	...	875,00	850,00
Vaca magra	442,00	427,50	...	425,00	...

<sup>1</sup>As unidades para cada produto desta tabela são as mesmas da tabela 2.

Fonte: Instituto de Economia Agrícola e Coordenadoria de Assistência Técnica Integral.

TABELA 3 - Preços Médios Mensais Recebidos pelos Agricultores, segundo os Escritórios de Desenvolvimento Rural, Estado de São Paulo, Dezembro de 2006

(em real) (continua)

Produto	Barretos	Bauru	Botucatu	Bragança Paulista	Campinas
Algodão em caroço	...	13,00	...	...	...
Algodão em pluma	...	45,00	...	...	...
Amendoim em casca	...	...	...	...	...
Arroz em casca	30,00	...	...	31,00	...
Banana nanica	...	9,00	...	12,00	...
Batata	...	...	...	...	...
Bezerro	310,31	331,43	300,00	342,00	295,00
Boi gordo	54,43	54,29	53,00	56,00	55,50
Boi magro	631,17	590,83	546,25	562,00	...
Borracha (coágulo)	1,52	1,62	...	...	...
Burro domado	1.566,67	1.340,00	...	1.150,00	...
Café benef. cereja descascado	...	...	...	290,00	...
Café benef. secagem natural	220,00	251,40	277,50	215,00	...
Café em coco	70,00	71,50	91,00	72,00	...
Café em coco renda	3,14	3,57	...	3,50	...
Cana-de-açúcar	41,93	43,80	41,72	50,00	...
Casulo	...	7,50	...	...	...
Cebola	...	...	...	...	...
Feijão	52,50	...	55,00	66,25	60,00
Frango para corte	1,20	1,44	1,45	1,35	...
Garrote	495,63	498,57	380,00	515,00	400,00
Laranja para indústria	9,88	11,83	13,00	...	...
Laranja para mesa	13,75	13,63	13,00	...	...
Leitão de recria	4,34	3,00	3,80	3,67	...
Leite tipo A	...	...	...	...	...
Leite tipo B	0,52	0,58	...	0,59	...
Leite tipo C	0,50	0,47	0,49	0,46	0,35
Mamona	...	...	...	...	...
Mandioca para indústria	...	120,00	...	...	...
Mandioca para mesa	6,00	7,17	10,00	8,00	...
Mel de abelha	9,00	9,30	13,00	9,50	...
Milho	19,94	21,00	21,25	21,83	18,00
Novilha	408,14	455,00	310,00	407,00	...
Ovos de codorna	...	...	...	25,00	...
Ovos tipo extra	...	31,00	30,00	38,00	...
Ovos tipo grande	...	29,00	29,00	...	...
Ovos tipo médio	...	27,00	...	...	...
Ovos tipo pequeno	...	23,00	25,00	30,00	...
Poedeira descarte leve	...	...	...	...	...
Poedeira descarte pesada	...	1,00	...	...	...
Soja	27,81	27,00	...	...	...
Sorgo	13,70	...	...	...	...
Suíno para abate	40,14	40,17	38,00	40,20	...
Tangerina	...	...	...	...	...
Tomate para indústria	...	...	...	...	...
Tomate para mesa	...	15,00	...	17,50	...
Touro	1.506,61	1.457,14	1.175,00	1.475,00	...
Trigo	...	...	...	...	...
Triticale	...	...	...	...	...
Vaca de criar	611,30	583,33	556,67	590,00	...
Vaca gorda	49,33	48,29	48,50	46,00	45,00
Vaca leiteira acima de 20 l/dia	2.000,00	2.380,00	1.900,00	1.836,00	1.500,00
Vaca leiteira até 5 l/dia	757,14	741,67	733,33	652,00	600,00
Vaca leiteira de 10 a 20 l/dia	1.528,57	1.675,00	1.383,33	1.406,00	1.200,00
Vaca leiteira de 5 a 10 l/dia	1.014,29	1.157,14	976,67	944,00	700,00
Vaca magra	457,76	440,00	405,00	417,50	400,00

Fonte: Instituto de Economia Agrícola e Coordenadoria de Assistência Técnica Integral.

TABELA 3 - Preços Médios Mensais Recebidos pelos Agricultores, segundo os Escritórios de Desenvolvimento Rural, Estado de São Paulo, Dezembro de 2006

(em real)

(continua)

Produto	Catanduva	Dracena	Fernandópolis	Franca	General Salgado
Algodão em caroço	13,75	14,00	...	...	14,67
Algodão em pluma	42,00	40,00	42,00	...	46,00
Amendoim em casca	24,50	...	...	...	...
Arroz em casca	29,67	...	...	...	28,00
Banana nanica	8,50	8,00	...	...	10,00
Batata	27,00	...	...	...	...
Bezerro	282,00	310,00	291,00	...	302,86
Boi gordo	53,00	53,60	52,00	52,00	51,56
Boi magro	534,00	562,00	650,00	600,00	578,57
Borracha (coágulo)	1,78	1,59	1,70	...	1,71
Burro domado	1.100,00	1.325,00	1.000,00	...	1.500,00
Café benef. cereja descascado	289,00	275,00	242,00	280,00	...
Café benef. secagem natural	263,50	206,67	212,00	258,33	180,00
Café em coco	82,67	65,00	62,00	...	69,00
Café em coco renda	4,15	3,17	...	...	3,00
Cana-de-açúcar	48,75	43,40	...	43,50	35,00
Casulo	...	...	...	...	6,00
Cebola	...	...	...	...	...
Feijão	62,00	62,50	62,00	...	61,25
Frango para corte	1,43	1,15	...	...	1,23
Garrote	438,00	476,00	386,00	500,00	446,25
Laranja para indústria	10,59	...	14,00	...	8,88
Laranja para mesa	13,25	...	...	...	12,00
Leitão de recria	3,64	3,00	2,80	...	3,17
Leite tipo A	...	...	0,70	...	...
Leite tipo B	0,58	0,55	...	0,55	...
Leite tipo C	0,48	0,49	0,44	0,48	0,47
Mamona	1,30	...	...	...	...
Mandioca para indústria	97,00	97,50	...	...	...
Mandioca para mesa	5,00	7,00	...	...	...
Mel de abelha	10,33	...	14,00	...	12,50
Milho	21,80	19,77	18,50	20,00	22,50
Novilha	404,00	466,00	476,00	450,00	377,14
Ovos de codorna	25,00	...	...	...	...
Ovos tipo extra	36,50	35,00	...	38,00	...
Ovos tipo grande	34,60	34,00	...	...	...
Ovos tipo médio	...	33,00	...	34,00	...
Ovos tipo pequeno	30,00	30,00	...	28,00	...
Poedeira descarte leve	0,55	0,50	...	...	...
Poedeira descarte pesada	1,10	0,60	...	...	...
Soja	27,00	...	27,50	28,50	28,00
Sorgo	...	...	15,00	13,00	...
Suíno para abate	39,75	40,00	40,00	45,00	38,67
Tangerina	15,00	...	...	...	...
Tomate para indústria	0,17	...	...	...	...
Tomate para mesa	21,00	...	20,00	...	...
Touro	1.330,00	1.700,00	1.800,00	...	1.307,14
Trigo	25,00	...	...	...	...
Triticale	...	...	...	...	...
Vaca de criar	596,00	610,00	500,00	600,00	571,43
Vaca gorda	47,40	47,20	49,00	50,00	45,67
Vaca leiteira acima de 20 l/dia	1.925,00	2.120,00	1.800,00	...	1.800,00
Vaca leiteira até 5 l/dia	670,00	730,00	701,00	...	581,25
Vaca leiteira de 10 a 20 l/dia	1.575,00	1.620,00	1.501,00	...	1.292,86
Vaca leiteira de 5 a 10 l/dia	910,00	1.040,00	800,00	...	856,25
Vaca magra	460,00	386,00	416,00	450,00	381,67

Fonte: Instituto de Economia Agrícola e Coordenadoria de Assistência Técnica Integral.



TABELA 3 - Preços Médios Mensais Recebidos pelos Agricultores, segundo os Escritórios de Desenvolvimento Rural, Estado de São Paulo, Dezembro de 2006

(em real)

(continua)

Produto	Guaratinguetá	Itapetininga	Itapeva	Jaboticabal	Jales
Algodão em caroço	...	...	...	...	13,00
Algodão em pluma	...	...	...	...	...
Amendoim em casca	...	...	...	26,00	...
Arroz em casca	32,00	29,00	...	...	...
Banana nanica	8,00	...	...	...	6,00
Batata	27,00	22,00	22,00	...	...
Bezerro	287,50	283,33	315,00	277,50	315,00
Boi gordo	51,25	53,50	52,00	56,20	54,50
Boi magro	503,33	610,00	633,33	665,00	...
Borracha (coágulo)	...	...	...	...	1,79
Burro domado	800,00	933,33	1.200,00	1.600,00	1.500,00
Café benef. cereja descascado	...	...	...	...	...
Café benef. secagem natural	...	...	...	...	300,00
Café em coco	...	...	...	...	70,00
Café em coco renda	...	...	...	...	3,50
Cana-de-açúcar	35,00	45,00	...	46,64	...
Casulo	...	...	...	...	...
Cebola	...	0,30	0,20	...	...
Feijão	65,00	62,50	61,25	...	50,00
Frango para corte	1,50	1,20	1,15	...	...
Garrote	442,50	433,33	400,00	455,00	500,00
Laranja para indústria	...	...	...	11,60	12,50
Laranja para mesa	...	...	12,50	14,40	12,50
Leitão de recria	4,13	2,75	5,00	3,75	3,00
Leite tipo A	...	...	...	...	...
Leite tipo B	0,50	0,55	...	...	0,48
Leite tipo C	0,46	0,47	0,50	0,52	0,44
Mamona	...	...	...	...	...
Mandioca para indústria	...	...	90,00	...	...
Mandioca para mesa	...	...	...	4,83	...
Mel de abelha	11,00	...	9,00	...	10,00
Milho	20,80	21,00	19,75	20,52	23,50
Novilha	450,00	363,33	340,00	390,00	525,00
Ovos de codorna	...	...	...	...	...
Ovos tipo extra	30,00	...	...	33,00	35,00
Ovos tipo grande	29,00	...	...	30,00	30,00
Ovos tipo médio	28,00	...	...	24,00	25,00
Ovos tipo pequeno	...	...	...	...	20,00
Poedeira descarte leve	...	...	...	...	...
Poedeira descarte pesada	...	...	...	...	...
Soja	...	...	27,00	28,00	...
Sorgo	...	...	15,00	14,30	...
Suíno para abate	42,33	39,67	50,00	45,00	40,00
Tangerina	...	...	...	12,00	...
Tomate para indústria	...	...	...	...	...
Tomate para mesa	20,67	...	16,33	...	...
Touro	1.266,67	1.333,33	1.200,00	1.400,00	1.350,00
Trigo	...	...	28,50	...	...
Triticale	...	...	20,00	...	...
Vaca de criar	625,00	666,67	723,33	625,00	550,00
Vaca gorda	43,50	47,00	44,67	50,80	49,00
Vaca leiteira acima de 20 l/dia	1.840,00	2.000,00	2.250,00	2.500,00	1.400,00
Vaca leiteira até 5 l/dia	600,00	666,67	816,67	850,00	725,00
Vaca leiteira de 10 a 20 l/dia	1.500,00	1.500,00	1.500,00	1.433,33	1.100,00
Vaca leiteira de 5 a 10 l/dia	950,00	966,67	900,00	1.175,00	900,00
Vaca magra	395,00	466,67	516,67	435,00	385,00

Fonte: Instituto de Economia Agrícola e Coordenadoria de Assistência Técnica Integral.

TABELA 3 - Preços Médios Mensais Recebidos pelos Agricultores, segundo os Escritórios de Desenvolvimento Rural, Estado de São Paulo, Dezembro de 2006

(em real)

(continua)

Produto	Jaú	Limeira	Lins	Marília	Mogi das Cruzes
Algodão em caroço	...	14,00	...	...	...
Algodão em pluma	...	44,50	...	...	...
Amendoim em casca	...	...	...	...	...
Arroz em casca	32,00	...	25,00	...	...
Banana nanica	...	...	10,00	...	...
Batata	...	...	25,00	...	...
Bezerro	335,00	270,00	326,67	350,00	...
Boi gordo	53,07	55,50	53,00	53,00	...
Boi magro	570,00	510,00	566,67	560,00	...
Borracha (coágulo)	...	...	1,65	1,60	...
Burro domado	800,00	...	1.200,00	1.150,00	...
Café benef. cereja descascado	...	...	...	287,50	...
Café benef. secagem natural	287,67	260,00	220,00	256,67	...
Café em coco	92,00	85,00	70,00	77,50	...
Café em coco renda	3,65	4,25	3,75	4,10	...
Cana-de-açúcar	43,62	49,33	40,00	...	...
Casulo	6,60	...	...	...	...
Cebola	...	...	...	...	...
Feijão	62,00	68,33	67,50	55,00	...
Frango para corte	1,30	1,15	1,20	...	...
Garrote	473,33	382,50	466,67	465,00	...
Laranja para indústria	11,50	10,33	12,00	12,50	...
Laranja para mesa	...	12,50	...	15,00	...
Leitão de recria	...	3,80	3,00	5,25	...
Leite tipo A	...	0,65	...	0,75	...
Leite tipo B	0,50	...	0,53	...	...
Leite tipo C	0,40	0,47	0,47	0,49	...
Mamona	...	...	...	...	...
Mandioca para indústria	100,00	100,00	...	105,00	...
Mandioca para mesa	...	9,00	6,00	6,00	...
Mel de abelha	...	10,00	12,00	12,50	...
Milho	21,25	21,33	22,00	21,67	...
Novilha	393,33	380,00	366,67	425,00	...
Ovos de codorna	...	...	...	...	26,00
Ovos tipo extra	...	34,67	...	32,75	34,50
Ovos tipo grande	...	33,67	25,00	31,75	33,30
Ovos tipo médio	...	31,50	23,00	30,50	31,20
Ovos tipo pequeno	...	...	21,00	25,00	27,90
Poedeira descarte leve	...	...	0,30	...	...
Poedeira descarte pesada	...	...	0,50	...	0,80
Soja	...	...	...	...	...
Sorgo	...	...	...	...	...
Suíno para abate	37,00	37,00	32,00	39,00	...
Tangerina	...	...	...	...	...
Tomate para indústria	...	...	...	...	...
Tomate para mesa	...	...	...	20,00	...
Touro	1.050,00	1.500,00	...	1.500,00	...
Trigo	...	...	...	...	...
Triticale	...	...	...	...	...
Vaca de criar	550,00	400,00	...	550,00	...
Vaca gorda	48,50	48,33	47,67	48,00	...
Vaca leiteira acima de 20 l/dia	2.300,00	...	...	2.500,00	...
Vaca leiteira até 5 l/dia	700,00	900,00	600,00	675,00	...
Vaca leiteira de 10 a 20 l/dia	...	1.500,00	1.600,00	1.300,00	...
Vaca leiteira de 5 a 10 l/dia	1.000,00	950,00	950,00	800,00	...
Vaca magra	455,00	383,33	400,00	415,00	...

Fonte: Instituto de Economia Agrícola e Coordenadoria de Assistência Técnica Integral.

TABELA 3 - Preços Médios Mensais Recebidos pelos Agricultores, segundo os Escritórios de Desenvolvimento Rural, Estado de São Paulo, Dezembro de 2006

(em real) (continua)

Produto	Mogi-Mirim	Orlândia	Ourinhos	Pindamonhangaba	Piracicaba
Algodão em caroço	14,00	14,50	13,00	...	...
Algodão em pluma	42,50	43,00	...	...	...
Amendoim em casca	...	...	...	...	...
Arroz em casca	32,00	...	30,00	...	...
Banana nanica	...	...	...	12,00	...
Batata	...	...	...	...	...
Bezerro	300,00	250,00	341,67	235,00	...
Boi gordo	53,50	55,00	53,67	49,25	...
Boi magro	500,00	600,00	630,00	515,00	...
Borracha (coágulo)	...	...	...	...	...
Burro domado	...	...	1.000,00	800,00	...
Café benef. cereja descascado	...	...	276,67	...	...
Café benef. secagem natural	255,60	...	225,00	...	...
Café em coco	85,20	...	76,50	...	...
Café em coco renda	4,26	...	3,60	...	...
Cana-de-açúcar	42,91	...	42,13	...	47,93
Casulo	...	6,50	...	...	...
Cebola	...	...	...	0,60	0,30
Feijão	...	...	55,00	80,00	68,00
Frango para corte	1,23	...	1,15	...	...
Garrote	400,00	500,00	500,00	350,00	...
Laranja para indústria	11,25	8,50	...	...	...
Laranja para mesa	13,50	...	...	...	...
Leitão de recria	3,50	...	2,20	2,40	3,70
Leite tipo A	...	...	...	...	...
Leite tipo B	...	...	...	0,52	...
Leite tipo C	0,52	0,50	0,53	0,52	...
Mamona	...	...	...	...	...
Mandioca para indústria	92,47	...	...	...	100,00
Mandioca para mesa	7,00	...	...	...	...
Mel de abelha	10,00	...	12,00	...	...
Milho	21,40	22,50	21,83	20,33	24,00
Novilha	375,00	450,00	446,67	375,00	...
Ovos de codorna	...	...	...	...	...
Ovos tipo extra	36,50	31,00	...	...	...
Ovos tipo grande	35,50	30,00	...	...	...
Ovos tipo médio	32,00	27,00	...	...	...
Ovos tipo pequeno	30,00	24,00	...	...	...
Poedeira descarte leve	...	...	...	...	...
Poedeira descarte pesada	...	...	...	...	...
Soja	...	27,00	30,50	...	...
Sorgo	...	...	...	...	...
Suíno para abate	41,00	35,00	39,00	35,00	36,00
Tangerina	...	...	...	...	...
Tomate para indústria	...	...	...	...	...
Tomate para mesa	...	...	...	20,00	...
Touro	1.100,00	1.200,00	1.400,00	...	...
Trigo	...	...	29,30	...	...
Triticale	...	...	...	...	...
Vaca de criar	725,00	450,00	750,00	700,00	...
Vaca gorda	45,00	48,00	49,00	45,00	...
Vaca leiteira acima de 20 l/dia	1.800,00	...	2.100,00	1.500,00	...
Vaca leiteira até 5 l/dia	725,00	500,00	900,00	700,00	...
Vaca leiteira de 10 a 20 l/dia	1.750,00	1.200,00	1.750,00	1.200,00	...
Vaca leiteira de 5 a 10 l/dia	1.000,00	800,00	1.110,00	900,00	...
Vaca magra	350,00	400,00	525,00	425,00	...

Fonte: Instituto de Economia Agrícola e Coordenadoria de Assistência Técnica Integral.

TABELA 3 - Preços Médios Mensais Recebidos pelos Agricultores, segundo os Escritórios de Desenvolvimento Rural, Estado de São Paulo, Dezembro de 2006

(em real)

(continua)

Produto	Presidente Prudente	Presidente Venceslau	Registro	Ribeirão Preto	São J. da B. Vista
Algodão em caroço	13,00	13,00	...	14,00	...
Algodão em pluma	...	...	...	43,00	...
Amendoim em casca	25,00	22,00	...	20,00	...
Arroz em casca	...	...	...	...	25,00
Banana nanica	...	...	6,00	...	...
Batata	...	...	...	...	20,00
Bezerro	350,00	360,00	350,00	275,00	315,00
Boi gordo	52,00	53,00	...	53,40	52,50
Boi magro	595,00	590,00	600,00	642,50	661,00
Borracha (coágulo)	1,80	1,85	...	...	...
Burro domado	1.000,00	1.000,00	...	...	1.266,67
Café benef. cereja descascado	226,80	...	...	...	290,00
Café benef. secagem natural	193,33	...	...	268,33	281,50
Café em coco	68,90	...	...	93,00	92,14
Café em coco renda	3,35	...	...	...	4,45
Cana-de-açúcar	38,27	36,00	...	45,63	42,08
Casulo	...	...	...	...	...
Cebola	...	...	...	...	0,24
Feijão	72,50	60,00	...	...	65,00
Frango para corte	1,35	...	...	...	1,34
Garrote	478,00	460,00	380,00	485,00	460,00
Laranja para indústria	...	...	...	12,00	9,00
Laranja para mesa	...	...	...	14,00	10,00
Leitão de recria	2,90	3,50	...	4,00	3,42
Leite tipo A	...	...	...	...	...
Leite tipo B	0,47	0,51	...	0,51	0,55
Leite tipo C	0,38	0,40	0,50	0,44	0,47
Mamona	...	...	...	...	1,60
Mandioca para indústria	110,00	...	...	...	...
Mandioca para mesa	8,50	8,00	...	6,00	8,00
Mel de abelha	14,00	10,00	...	10,00	...
Milho	21,00	22,50	...	21,50	20,66
Novilha	380,00	343,33	380,00	425,00	471,67
Ovos de codorna	...	...	...	...	...
Ovos tipo extra	37,00	...	...	30,00	32,00
Ovos tipo grande	...	...	...	29,00	30,75
Ovos tipo médio	33,00	...	...	28,00	29,50
Ovos tipo pequeno	28,00	...	...	27,00	27,00
Poedeira descarte leve	...	...	...	0,30	...
Poedeira descarte pesada	...	...	...	0,70	0,40
Soja	...	...	...	29,75	...
Sorgo	...	12,00	...	16,00	...
Suíno para abate	43,50	39,50	...	39,50	41,71
Tangerina	...	...	...	...	...
Tomate para indústria	...	...	...	...	...
Tomate para mesa	...	...	...	...	13,00
Touro	1.450,00	1.563,33	...	1.350,00	1.463,33
Trigo	...	...	...	...	...
Triticale	...	...	...	...	...
Vaca de criar	580,00	573,33	700,00	700,00	704,00
Vaca gorda	47,00	48,00	50,00	45,00	46,57
Vaca leiteira acima de 20 l/dia	2.066,67	1.940,00	...	1.600,00	2.016,67
Vaca leiteira até 5 l/dia	780,00	606,67	900,00	750,00	726,67
Vaca leiteira de 10 a 20 l/dia	1.466,67	1.436,67	...	1.300,00	1.485,71
Vaca leiteira de 5 a 10 l/dia	1.156,00	851,67	1.200,00	900,00	1.100,00
Vaca magra	437,50	383,33	500,00	...	478,00

Fonte: Instituto de Economia Agrícola e Coordenadoria de Assistência Técnica Integral.

TABELA 3 - Preços Médios Mensais Recebidos pelos Agricultores, segundo os Escritórios de Desenvolvimento Rural, Estado de São Paulo, Dezembro de 2006

Produto	(em real)				(conclusão)
	São J. do R. Preto	São Paulo	Sorocaba	Tupã	Votuporanga
Algodão em caroço	...	...	...	...	14,00
Algodão em pluma	...	...	...	...	43,00
Amendoim em casca	24,00	...	...	...	...
Arroz em casca	28,00	...	...	...	...
Banana nanica	...	5,50	8,00	...	...
Batata	...	...	18,50	...	...
Bezerro	270,00	...	350,00	325,00	330,00
Boi gordo	54,00	...	56,00	51,50	56,00
Boi magro	545,00	...	580,00	630,00	675,00
Borracha (coágulo)	1,60	...	...	1,75	1,75
Burro domado	1.400,00	...	1.100,00	...	1.000,00
Café benef. cereja descascado	255,00	...	...	300,00	...
Café benef. secagem natural	226,67	...	...	277,50	190,00
Café em coco	68,75	...	...	75,00	68,50
Café em coco renda	3,93	...	...	4,10	...
Cana-de-açúcar	44,69	...	36,00	39,06	...
Casulo	...	...	...	6,50	...
Cebola	...	...	0,60	...	...
Feijão	60,00	...	65,25	...	65,00
Frango para corte	1,13	...	1,30	1,20	1,15
Garrote	385,00	...	420,00	450,00	475,00
Laranja para indústria	10,00	...	9,00	...	8,50
Laranja para mesa	13,25	...	13,10	...	13,00
Leitão de recria	3,43	...	3,50	4,50	2,75
Leite tipo A	...	...	...	...	...
Leite tipo B	0,52	...	0,50	0,47	...
Leite tipo C	0,43	...	0,45	0,45	0,44
Mamona	...	...	...	...	...
Mandioca para indústria	...	...	...	...	...
Mandioca para mesa	...	...	...	...	...
Mel de abelha	12,00	...	8,00	...	8,50
Milho	19,00	...	19,00	18,00	21,00
Novilha	357,50	...	430,00	425,00	495,00
Ovos de codorna	...	...	...	23,00	...
Ovos tipo extra	...	...	28,00	30,50	...
Ovos tipo grande	...	...	26,00	29,00	...
Ovos tipo médio	...	...	24,00	26,50	...
Ovos tipo pequeno	...	...	21,00	22,50	...
Poedeira descarte leve	...	...	...	0,30	...
Poedeira descarte pesada	...	...	...	...	...
Soja	...	...	...	...	27,00
Sorgo	22,00	...	...	...	14,00
Suíno para abate	36,33	39,00	36,00	38,00	38,50
Tangerina	12,50	...	...	...	...
Tomate para indústria	...	...	...	0,17	...
Tomate para mesa	20,00	...	18,00	...	...
Touro	1.195,00	...	1.300,00	1.050,00	1.100,00
Trigo	...	...	...	...	...
Triticale	...	...	...	...	...
Vaca de criar	517,50	...	600,00	470,00	600,00
Vaca gorda	50,63	...	52,00	47,00	51,50
Vaca leiteira acima de 20 l/dia	1.933,33	...	1.900,00	2.300,00	2.250,00
Vaca leiteira até 5 l/dia	600,00	...	700,00	800,00	775,00
Vaca leiteira de 10 a 20 l/dia	1.425,00	...	1.400,00	1.600,00	1.550,00
Vaca leiteira de 5 a 10 l/dia	900,00	...	1.000,00	...	1.100,00
Vaca magra	400,00	...	460,00	375,00	400,00

Fonte: Instituto de Economia Agrícola e Coordenadoria de Assistência Técnica Integral.

TABELA 4 - Preços Médios Mensais Recebidos pelos Agricultores, segundo as Regiões Administrativas, Estado de São Paulo, Dezembro de 2006<sup>1</sup>

(em real)					
(continua)					
Produto	Araçatuba	Baixada Santista	Barretos	Bauru	Campinas
Algodão em caroço	14,00	...	...	13,00	14,00
Algodão em pluma	...	...	...	45,00	43,17
Amendoim em casca	18,00	...	...	...	...
Arroz em casca	...	...	30,00	25,00	29,00
Banana nanica	9,50	5,50	...	9,67	12,00
Batata	...	...	...	25,00	20,00
Bezerro	326,00	...	302,78	332,08	311,18
Boi gordo	52,41	...	54,88	53,77	54,23
Boi magro	607,27	...	633,26	577,73	582,33
Borracha (coágulo)	1,76	...	1,52	1,63	...
Burro domado	1.400,00	...	1.566,67	1.316,67	1.150,00
Café benef. cereja descascado	...	...	...	...	290,00
Café benef. secagem natural	252,67	...	220,00	253,00	269,57
Café em coco	78,70	...	70,00	75,85	88,68
Café em coco renda	3,91	...	3,14	3,43	4,26
Cana-de-açúcar	39,37	...	41,93	42,71	44,85
Casulo	...	...	...	7,50	6,60
Cebola	...	...	...	...	0,25
Feijão	62,00	...	52,50	67,50	65,63
Frango para corte	1,28	...	1,20	1,41	1,27
Garrote	474,67	...	485,00	488,33	455,36
Laranja para indústria	8,93	...	10,23	11,86	10,54
Laranja para mesa	12,33	...	13,60	13,63	12,00
Leitão de recria	3,42	...	4,20	3,00	3,54
Leite tipo A	...	...	...	...	0,65
Leite tipo B	0,50	...	0,52	0,55	0,55
Leite tipo C	0,46	...	0,50	0,47	0,46
Mamona	...	...	...	...	1,60
Mandioca para indústria	...	...	...	120,00	98,49
Mandioca para mesa	5,00	...	5,25	6,88	8,00
Mel de abelha	12,50	...	9,00	9,75	9,80
Milho	22,02	...	19,72	21,00	21,30
Novilha	408,21	...	402,79	420,91	419,71
Ovos de codorna	...	...	...	...	25,00
Ovos tipo extra	34,43	...	...	31,00	34,64
Ovos tipo grande	32,85	...	...	27,00	33,00
Ovos tipo médio	27,40	...	...	25,00	30,92
Ovos tipo pequeno	21,00	...	...	22,00	28,50
Poedeira descarte leve	...	...	...	0,30	...
Poedeira descarte pesada	...	...	...	0,75	0,40
Soja	30,25	...	27,81	27,00	...
Sorgo	17,00	...	13,70	...	...
Suíno para abate	39,70	...	41,00	38,38	40,11
Tangerina	...	...	...	...	...
Tomate para indústria	...	...	...	...	...
Tomate para mesa	11,50	...	...	15,00	15,25
Touro	1.477,78	...	1.472,54	1.425,00	1.385,33
Trigo	...	...	...	...	...
Triticale	...	...	...	...	...
Vaca de criar	643,85	...	610,05	592,86	629,23
Vaca gorda	46,44	...	49,91	48,18	46,56
Vaca leiteira acima de 20 l/dia	1.881,82	...	2.000,00	2.380,00	1.920,00
Vaca leiteira até 5 l/dia	682,00	...	762,50	706,25	715,88
Vaca leiteira de 10 a 20 l/dia	1.413,85	...	1.525,00	1.650,00	1.478,24
Vaca leiteira de 5 a 10 l/dia	940,00	...	1.037,50	1.100,00	998,13
Vaca magra	410,00	...	451,34	442,50	420,00

<sup>1</sup>As unidades para cada produto desta tabela são as mesmas da tabela 2.

Fonte: Instituto de Economia Agrícola e Coordenadoria de Assistência Técnica Integral.

TABELA 4 - Preços Médios Mensais Recebidos pelos Agricultores, segundo as Regiões Administrativas, Estado de São Paulo, Dezembro de 2006

(em real) (continua)

Produto	Central	Franca	Marília	Presidente Prudente	Registro
Algodão em caroço	...	14,50	13,00	13,33	...
Algodão em pluma	...	43,00	...	40,00	...
Amendoim em casca	27,00	...	26,00	24,00	...
Arroz em casca	...	...	30,00	...	...
Banana nanica	...	...	...	8,00	6,00
Batata	...	...	...	...	...
Bezerro	250,00	250,00	343,71	336,67	350,00
Boi gordo	55,67	53,67	54,00	52,36	...
Boi magro	680,00	600,00	610,00	582,31	600,00
Borracha (coágulo)	...	...	1,68	1,70	...
Burro domado	1.600,00	...	1.100,00	1.185,71	...
Café benef. cereja descascado	...	...	288,75	250,90	...
Café benef. secagem natural	...	252,50	262,00	210,71	...
Café em coco	...	...	77,75	67,23	...
Café em coco renda	...	...	4,08	3,27	...
Cana-de-açúcar	48,81	42,00	38,80	40,04	...
Casulo	...	6,50	6,50	...	...
Cebola	...	...	...	...	...
Feijão	...	...	57,50	66,00	...
Frango para corte	...	...	1,18	1,25	...
Garrote	475,00	500,00	465,71	469,29	380,00
Laranja para indústria	11,33	8,50	12,50	...	...
Laranja para mesa	15,33	...	15,00	...	...
Leitão de recria	3,75	...	4,60	3,08	...
Leite tipo A	...	...	0,75	...	...
Leite tipo B	...	...	0,55	0,49	...
Leite tipo C	0,52	0,48	0,49	0,43	0,50
Mamona	...	...	...	...	...
Mandioca para indústria	...	...	106,25	101,67	...
Mandioca para mesa	5,00	...	6,00	7,83	...
Mel de abelha	...	...	12,50	12,00	...
Milho	25,00	20,75	20,20	20,43	...
Novilha	400,00	450,00	482,86	400,71	380,00
Ovos de codorna	...	...	23,00	...	...
Ovos tipo extra	...	34,50	31,63	36,00	...
Ovos tipo grande	...	30,00	32,50	29,00	...
Ovos tipo médio	...	30,50	30,67	29,33	...
Ovos tipo pequeno	...	26,00	25,50	25,67	...
Poedeira descarte leve	...	...	0,30	0,50	...
Poedeira descarte pesada	...	...	...	0,60	...
Soja	...	27,75	29,56	...	...
Sorgo	...	13,00	...	12,00	...
Suíno para abate	46,50	40,00	40,00	41,20	...
Tangerina	12,00	...	...	...	...
Tomate para indústria	...	...	...	0,17	...
Tomate para mesa	...	...	17,50	...	...
Touro	1.200,00	1.200,00	1.314,29	1.545,38	...
Trigo	...	...	29,30	...	...
Triticale	...	...	...	...	...
Vaca de criar	625,00	450,00	683,33	579,23	700,00
Vaca gorda	50,00	49,00	48,50	46,93	50,00
Vaca leiteira acima de 20 l/dia	...	...	2.100,00	2.089,09	...
Vaca leiteira até 5 l/dia	800,00	500,00	730,00	720,77	900,00
Vaca leiteira de 10 a 20 l/dia	1.400,00	1.200,00	1.440,00	1.528,18	...
Vaca leiteira de 5 a 10 l/dia	1.150,00	800,00	837,50	1.041,15	1.200,00
Vaca magra	460,00	400,00	435,00	400,00	500,00

Fonte: Instituto de Economia Agrícola e Coordenadoria de Assistência Técnica Integral.

TABELA 4 - Preços Médios Mensais Recebidos pelos Agricultores, segundo as Regiões Administrativas, Estado de São Paulo, Dezembro de 2006

Produto	(em real)				(conclusão)
	Ribeirão Preto	S. J. Campos	S. J. Rio Preto	São Paulo	Sorocaba
Algodão em caroço	14,00	...	14,07	...	...
Algodão em pluma	43,00	...	43,20	...	...
Amendoim em casca	22,00	...	24,33	...	...
Arroz em casca	...	32,00	29,00	...	29,33
Banana nanica	...	10,00	8,25	...	10,50
Batata	...	27,00	27,00	...	20,25
Bezerro	303,33	270,00	296,59	...	315,67
Boi gordo	53,29	50,25	53,38	...	53,75
Boi magro	633,75	508,00	573,33	...	578,93
Borracha (coágulo)	...	...	1,72	...	...
Burro domado	...	800,00	1.266,67	...	1.016,67
Café benef. cereja descascado	280,00	...	260,25	...	273,33
Café benef. secagem natural	268,75	...	232,11	...	250,00
Café em coco	93,00	...	71,57	...	77,00
Café em coco renda	...	...	3,80	...	3,68
Cana-de-açúcar	44,97	35,00	45,51	...	38,58
Casulo	...	...	6,00	...	...
Cebola	...	0,60	...	...	0,35
Feijão	...	72,50	60,27	...	62,11
Frango para corte	...	1,50	1,24	...	1,37
Garrote	485,00	411,67	432,33	...	420,00
Laranja para indústria	12,00	...	10,50	...	10,00
Laranja para mesa	13,50	...	12,69	...	12,60
Leitão de recria	4,00	3,78	3,21	...	3,30
Leite tipo A	...	...	0,70	...	...
Leite tipo B	0,52	0,51	0,53	...	0,55
Leite tipo C	0,46	0,48	0,46	...	0,49
Mamona	...	...	1,30	...	...
Mandioca para indústria	...	...	97,00	...	90,00
Mandioca para mesa	6,00	...	5,00	...	9,00
Mel de abelha	10,00	11,00	10,95	...	10,20
Milho	21,01	20,63	21,13	...	21,09
Novilha	425,00	420,00	423,44	...	368,00
Ovos de codorna	...	...	25,00	26,00	...
Ovos tipo extra	31,50	30,00	36,00	34,50	30,50
Ovos tipo grande	29,50	29,00	32,30	33,30	29,33
Ovos tipo médio	26,00	28,00	25,00	31,20	27,67
Ovos tipo pequeno	27,00	...	25,00	27,90	23,83
Poedeira descarte leve	0,30	...	0,55	...	...
Poedeira descarte pesada	0,70	...	1,10	0,80	...
Soja	29,17	...	27,43	...	28,92
Sorgo	15,15	...	17,00	...	15,00
Suíno para abate	41,00	40,50	38,00	39,00	38,62
Tangerina	...	...	13,33	...	...
Tomate para indústria	...	...	0,17	...	...
Tomate para mesa	...	20,50	20,50	...	15,60
Touro	1.566,67	1.266,67	1.251,76	...	1.313,64
Trigo	...	...	25,00	...	26,24
Triticale	...	...	...	...	21,50
Vaca de criar	650,00	640,00	552,94	...	653,08
Vaca gorda	46,25	44,00	48,47	...	48,06
Vaca leiteira acima de 20 l/dia	2.050,00	1.783,33	1.930,77	...	1.958,33
Vaca leiteira até 5 l/dia	875,00	628,57	658,44	...	734,67
Vaca leiteira de 10 a 20 l/dia	1.300,00	1.440,00	1.447,00	...	1.442,31
Vaca leiteira de 5 a 10 l/dia	1.050,00	935,71	920,59	...	957,14
Vaca magra	435,00	405,00	427,29	...	460,83

Fonte: Instituto de Economia Agrícola e Coordenadoria de Assistência Técnica Integral.



TABELA 5 - Preços Médios Mensais de Venda no Mercado Atacadista, Cidade de São Paulo, Setembro a Dezembro de 2006

		(em real)		(continua)	
Produto	Unidade	Setembro	Outubro	Novembro	Dezembro
<b>Alho</b>					
Argentino (branco)	cx.10kg	-	-	-	-
Argentino (roxo)	cx.10kg	49,54	-	-	-
Chinês (branco)	cx.10kg	48,35	42,55	39,53	40,88
Espanhol (roxo)	cx.10kg	-	-	-	-
Nacional DF-GO (roxo)	cx.10kg	-	-	-	-
Nacional MG (roxo)	cx.10kg	-	44,64	41,95	43,93
Nacional SC (roxo)	cx.10kg	-	-	-	-
<b>Amendoim</b>					
Descascado catado	sc.50kg	123,38	125,71	125,79	125,95
Em casca	sc.25kg	45,00	45,79	46,50	45,90
<b>Arroz beneficiado</b>					
Uruguai tipo 1	sc.50kg	57,50	60,00	64,34	61,20
Arroz em fardo					
Agulhinha parboilizado tipo 1	fardo 30kg	40,00	40,76	41,78	40,60
Agulhinha tipo 1	fardo 30kg	40,00	41,83	42,99	43,12
Agulhinha tipo 2	fardo 30kg	-	37,00	37,61	38,50
<b>Batata</b>					
Cupido lavada	sc.50kg	27,17	34,60	31,26	26,84
Asterix escovada	sc.50kg	-	-	30,07	-
Asterix lavada	sc.50kg	32,08	40,69	30,97	31,13
Baraka escovada	sc.50kg	27,15	37,63	31,76	31,08
Agata escovada	sc.50kg	24,07	-	24,71	-
Agata lavada	sc.50kg	27,10	33,35	28,55	23,55
Mona Lisa escovada	sc.50kg	-	-	-	-
Mona Lisa lavada	sc.50kg	27,20	33,19	29,55	23,95
Bintje lavada	sc.50kg	-	-	-	-
Cesar escovada	sc.50kg	27,23	35,56	30,82	28,67
Cesar lavada	sc.50kg	31,40	38,15	32,24	30,11
<b>Cebola</b>					
Argentina	sc.20kg	14,20	13,78	-	-
Monte Alto	sc.20kg	8,63	7,43	7,47	7,79
PE-BA	sc.20kg	8,48	7,40	7,86	-
Piedade	sc.20kg	-	-	9,34	9,15
Rio Grande do Sul	sc.20kg	-	-	-	9,91
Santa Catarina	sc.20kg	-	-	9,47	9,85
São José do Rio Pardo	sc.20kg	9,22	-	-	-
<b>Farinha de mandioca</b>					
Farinha crua fina	sc.50kg	32,50	34,98	45,03	50,88
Farinha crua grossa	sc.40kg	31,70	33,02	39,58	43,08
Farinha torrada	sc.50kg	39,70	41,90	48,53	50,63
<b>Farinha de trigo</b>					
Comum	sc.50kg	45,38	46,60	51,50	52,50
Especial	sc.50kg	49,88	50,81	53,87	54,55
<b>Feijão</b>					
Carioquinha tipo 1	sc.60kg	79,38	84,88	82,00	79,08
Carioquinha tipo 2	sc.60kg	67,47	68,65	74,21	70,90
Preto tipo 1	sc.60kg	63,05	68,81	70,53	65,00
Preto tipo 2	sc.60kg	-	-	57,50	56,37

Fonte: Instituto de Economia Agrícola.

TABELA 5 - Preços Médios Mensais de Venda no Mercado Atacadista, Cidade de São Paulo, Setembro a Dezembro de 2006

		(em real)			(conclusão)
Produto	Unidade	Setembro	Outubro	Novembro	Dezembro
Milho					
Amarelo CIF Campinas	sc.60kg	18,23	21,41	22,65	25,06
Amarelo FOB Mogiana	sc.60kg	16,38	19,40	21,30	23,49
Amarelo FOB Sorocabana	sc.60kg	15,85	18,75	21,02	22,65
Pipoca Argentina	sc.25kg	37,75	38,98	38,50	41,05
Pipoca Nacional	sc.30kg	36,00	37,02	37,58	37,50
Óleo					
Milho	cx.20 latas	-	-	-	-
Soja	cx.20 latas	36,23	35,90	37,37	39,25
Soja					
CIF Santos	sc.60kg	27,78	-	-	-
FOB Mogiana	sc.60kg	25,79	-	32,33	32,35
FOB Sorocabana	sc.60kg	25,79	28,29	31,79	32,35
Trigo					
FOB Mogiana	sc.60kg	26,10	27,71	30,25	30,57
Ave abatida					
Frango resfriado	kg	2,00	2,25	1,99	1,94
Banha de porco					
Empacotada	cx.30kg	57,00	47,80	44,50	44,35
Carne bovina resfriada					
Dianteiro com osso	kg	2,95	3,21	2,87	2,69
Ponta de agulha	kg	-	2,59	2,10	2,31
Traseiro com osso	kg	4,57	4,88	4,50	4,64
Carne suína					
1/2 carcaça	kg	2,93	3,10	3,07	3,40
Charque					
Dianteiro	kg	5,96	5,95	5,90	5,91
Ponta de agulha	kg	5,51	5,60	5,55	5,53
Manteiga					
Com sal	kg	-	-	-	-
Sem sal	kg	7,03	6,95	7,15	6,62
Ovo branco					
Extra	cx.30dz.	30,83	33,15	33,79	39,80
Grande	cx.30dz.	29,64	32,07	32,72	38,25
Médio	cx.30dz.	27,78	30,50	30,83	36,21
Ovo vermelho					
Extra	cx.30dz.	33,63	35,77	35,99	42,04
Grande	cx.30dz.	32,20	34,51	34,72	40,35
Médio	cx.30dz.	29,98	32,37	32,54	38,03
Pinto de um dia					
Corte	unidade	0,49	0,52	0,52	0,52
Postura branco	unidade	1,35	1,35	1,35	1,35
Postura vermelho	unidade	1,45	1,45	1,45	1,45
Queijo					
Frescal	kg	6,80	6,56	6,60	6,73
Minas padrão	kg	9,19	8,75	7,83	8,48
Mussarela	kg	8,10	8,23	8,23	7,90
Parmesão	kg	10,86	10,82	11,17	11,08
Prato	kg	8,16	8,30	8,36	8,26
Provolone curado	kg	11,14	10,99	11,55	10,48
Provolone fresco	kg	9,88	9,83	10,81	10,45

Fonte: Instituto de Economia Agrícola.

TABELA 6 - Preços Médios Mensais no Varejo, Cidade de São Paulo, Setembro a Dezembro de 2006  
(em real) (continua)

Produto	Unidade	Setembro	Outubro	Novembro	Dezembro
<b>Produtos básicos e diversos</b>					
Açúcar	kg	1,53	1,50	1,48	1,47
Arroz	kg	1,53	1,61	1,63	1,71
Café solúvel	vidro 100g	5,93	5,47	5,61	5,84
Chá preto	pc.100g	-	-	-	-
Feijão	kg	2,27	2,37	2,38	2,24
Pó de café	pc.500g	4,66	4,55	4,65	5,07
<b>Carnes e derivados</b>					
Banha de porco	pc.kg	3,23	3,45	3,50	-
Carne bovina	kg	7,21	7,61	7,93	7,71
Carne suína	kg	6,49	6,72	7,09	7,14
Frango	kg	2,68	3,00	2,91	2,87
Lingüiça de porco	kg	8,15	8,11	8,23	8,27
Ovos	dz.	2,11	2,18	2,25	2,26
Toucinho fresco	kg	3,53	3,26	3,08	2,95
<b>Conservas e embutidos</b>					
Azeitona granel	kg	12,80	12,04	12,83	11,02
Ervilha	lata 200g	1,10	1,12	1,12	1,11
Goiabada	lata 700g	3,76	3,54	3,60	3,58
Massa de tomate	lata 140g	1,12	1,06	1,03	0,99
Mortadela	kg	7,77	7,86	7,94	8,19
Palmito	lata 400g	-	-	-	-
Pêssego em calda	lata 450g	5,12	4,55	4,26	4,39
Presunto cozido	kg	10,65	10,83	10,91	11,18
Salsicha viena	kg	11,92	11,98	12,53	11,60
Sardinha	lata 135g	1,77	1,73	1,72	1,72
<b>Farináceos e massas</b>					
Bolacha	pc.200g	1,19	1,19	1,23	1,19
Farinha de mandioca	pc.500g	1,36	1,34	1,35	1,34
Farinha de milho	pc.500g	1,84	1,86	1,97	1,49
Farinha de trigo	kg	1,35	1,42	1,44	1,46
Fubá mimoso	pc.500g	0,89	0,92	0,93	0,90
Macarrão	pc.500g	1,36	1,34	1,38	1,36
Maisena	pc.500g	3,06	3,22	3,31	3,12
Pão francês	50g	0,19	0,19	0,19	0,20

Fonte: Instituto de Economia Agrícola.

TABELA 6 - Preços Médios Mensais no Varejo, Cidade de São Paulo, Setembro a Dezembro de 2006  
(em real) (continua)

Produto	Unidade	Setembro	Outubro	Novembro	Dezembro
<b>Frutas</b>					
Abacate	unidade	0,79	0,69	0,79	0,73
Abacaxi	unidade	2,37	2,32	2,35	2,43
Banana climatizada	dz.	-	-	-	-
Banana maçã	dz.	3,03	2,99	3,06	2,88
Banana nanica	dz.	1,71	1,84	1,90	1,94
Banana prata	dz.	2,75	2,73	2,83	2,61
Caqui	unidade	-	-	-	-
Figo <sup>1</sup>	cx.1kg	11,44	14,11	13,43	9,67
Laranja	dz.	2,63	2,43	2,61	2,51
Limão tahiti	dz.	2,20	2,76	2,51	1,45
Maçã estrangeira	unidade	0,83	0,79	0,92	0,89
Maçã nacional	kg	3,18	3,58	3,22	2,67
Maçã nacional	unidade	0,59	0,60	0,61	0,57
Mamão	kg	2,03	1,66	1,60	1,56
Manga	unidade	1,28	1,05	0,88	0,99
Maracujá azedo	kg	3,53	3,29	3,45	3,08
Melancia	kg	0,91	0,86	0,88	0,84
Melão amarelo	unidade	4,09	3,85	3,86	4,11
Morango	cx.1kg	6,14	5,40	5,53	5,59
Pêra estrangeira	unidade	0,89	0,94	0,89	0,88
Pêssego	unidade	-	-	-	-
Pêssego de mesa	kg	5,01	3,81	4,33	4,23
Tangerina	dz.	2,64	2,66	2,96	2,91
Uva comum	kg	5,25	5,66	6,13	4,17
Uva fina	kg	4,82	4,59	4,88	4,43
<b>Hortaliças</b>					
Abóbora	kg	1,25	1,34	1,32	1,23
Abobrinha brasileira	kg	2,23	1,98	1,87	1,87
Abobrinha italiana	kg	1,86	1,77	1,82	1,92
Agrião	maço 500g	1,48	1,52	1,56	1,56
Alface	pé	0,85	0,87	0,90	0,87
Alho	pc.150g	1,69	1,49	1,38	1,37
Almeirão	maço 500g	1,40	1,36	1,42	1,41
Batata	kg	1,44	1,42	1,35	1,25
Batata-doce	kg	1,46	1,57	1,52	1,52
Berinjela	kg	1,81	2,02	1,94	1,90
Beterraba	kg	1,34	1,42	1,45	1,21
Beterraba	maço 500g	1,69	1,50	1,59	1,63
Cebola	kg	1,46	1,32	1,25	1,13
Cenoura	kg	1,83	1,70	1,61	1,74
Chuchu	kg	1,37	1,17	0,98	1,12

<sup>1</sup>Dado retificado de novembro de 2006.

Fonte: Instituto de Economia Agrícola.

TABELA 6 - Preços Médios Mensais no Varejo, Cidade de São Paulo, Setembro a Dezembro de 2006  
(em real) (conclusão)

Produto	Unidade	Setembro	Outubro	Novembro	Dezembro
<b>Hortaliças</b>					
Couve	maço 500g	1,18	1,23	1,22	1,18
Couve-flor	unidade	2,49	2,46	2,54	2,52
Ervilha torta	kg	6,41	6,04	5,69	-
Escarola	pé	0,91	0,89	0,96	1,01
Espinafre	maço 500g	1,57	1,49	1,56	1,53
Mandioca de mesa	kg	1,20	1,24	1,17	1,12
Mandioquinha	kg	3,32	3,29	3,15	3,12
Milho verde	unidade	0,47	0,43	0,46	0,45
Pepino	kg	1,31	1,35	1,37	1,20
Pimentão	kg	2,13	2,11	2,12	1,95
Quiabo	kg	3,80	3,84	3,64	3,45
Repolho verde	kg	0,96	0,94	1,05	1,01
Salsa e cebolinha	maço 100g	0,79	0,77	0,79	0,75
Tomate de mesa	kg	1,72	1,81	2,01	2,01
Vagem	kg	3,58	3,61	3,43	3,21
<b>Leite e derivados</b>					
Leite B	litro	1,67	1,66	1,65	1,68
Leite C	litro	1,33	1,34	1,33	1,34
Leite condensado	lata 395g	1,78	1,78	1,78	1,78
Leite em pó integral	lata 400g	4,74	4,77	4,71	4,60
Manteiga	pc.200g	2,61	2,56	2,65	2,34
Queijo minas	kg	11,80	11,53	11,51	10,81
Queijo minas m.cura	kg	14,64	15,07	13,87	-
Queijo prato	kg	13,78	14,11	14,14	13,23
<b>Óleos e gorduras</b>					
Azeite estrangeiro	lata 500ml	14,20	14,26	14,34	13,90
Óleo de algodão	lata 900ml	3,42	3,62	3,60	-
Óleo de arroz	lata 900ml	-	-	-	-
Óleo de girassol	lata 900ml	3,45	3,50	3,47	3,23
Óleo de milho	lata 900ml	3,84	3,75	3,69	3,81
Óleo de soja	lata 900ml	1,78	1,79	1,85	1,99
Margarina	pote 250g	1,31	1,28	1,27	1,21
<b>Peixes e crustáceos</b>					
Camarão rosa	kg	51,62	50,88	62,14	53,40
Camarão sete barbas	kg	21,13	17,28	15,20	16,43
Pescada média	kg	9,12	8,17	8,69	8,61
Sardinha	kg	4,62	4,85	5,44	5,27

Fonte: Instituto de Economia Agrícola.

TABELA 7 - Cesta de Mercado, Cidade de São Paulo, Dezembro de 2006

Produto <sup>1</sup>	Despesa familiar <sup>2</sup>		Variação percentual em relação a	
	R\$	%	Nov./06	Dez./05
Produtos de origem vegetal				
Produtos básicos	112,98	37,47	3,22	4,63
Farináceos e massas	36,00	11,94	3,24	-2,47
Farinhas (4 produtos)	5,75	1,91	-1,37	-8,44
Macarrão	4,69	1,56	-1,47	-7,50
Pão	25,56	8,48	5,27	0,00
Açúcar	14,50	4,81	-0,68	21,54
Arroz	24,66	8,18	4,94	16,32
Café	14,59	4,84	9,04	2,67
Feijão	10,79	3,58	-5,93	-14,50
Óleos	12,44	4,13	6,87	11,97
Frutas	39,75	13,18	-6,14	-0,77
Banana	7,64	2,53	0,53	19,94
Laranja	17,31	5,74	-3,83	-0,80
Outras (12 frutas)	14,80	4,91	-11,64	-8,87
Hortaliças	33,27	11,03	-3,26	-11,56
Alface	3,59	1,19	-3,23	8,79
Batata	7,15	2,37	-7,38	-32,80
Cebola	2,00	0,66	-9,50	-30,07
Tomate	7,18	2,38	0,00	-1,91
Outras (20 hortaliças)	13,35	4,43	-1,62	-1,11
Outros produtos (maisena, massa de tomate e goiabada)	3,05	1,01	-3,48	-0,65
Subtotal	189,05	62,70	-0,16	0,17
Produtos de origem animal				
Carnes e derivados	56,25	18,66	-2,26	1,01
Carnes	55,47	18,40	-2,27	1,11
Carne bovina	40,76	13,52	-2,77	2,41
Frango	11,24	3,73	-1,40	-1,75
Carne suína	3,47	1,15	0,87	-4,14
Derivados (lingüiça, banha e toucinho)	0,78	0,26	-1,27	-6,02
Leite e derivados	46,29	15,35	-0,24	-2,01
Leite	40,25	13,35	0,93	-0,76
Derivados (manteiga e queijo)	6,04	2,00	-7,36	-9,58
Ovos	9,91	3,29	0,41	-2,17
Subtotal	112,45	37,30	-1,20	-0,54
Total	301,50	100,00	-0,55	-0,10

<sup>1</sup>Cada item pode incluir mais de uma qualidade, marca ou forma de apresentação do produto.

<sup>2</sup>Baseada nas quantidades adquiridas para o domicílio da família paulistana de renda e tamanho médios, conforme Pesquisa de Orçamentos Familiares (POF-1981/82), da Fundação Instituto de Pesquisas Econômicas, da Universidade de São Paulo (FIEP/USP). Preços coletados em amostragem do IEA.

Fonte: Instituto de Economia Agrícola.

TABELA 8 - Índices Mensais de Preços Recebidos pelos Agricultores Paulistas, Índices de Preços Pagos, Índices de Paridade e Índices de Preços no Varejo, Dezembro de 2005 a Dezembro de 2006

(Base: ago./94 = 100)

Ano e mês	IPRV	IPRA	IPR	IPP	IPPF	IPPD
2005						
Dez.	398,16	254,97	349,08	346,91	361,44	297,06
2006						
Jan.	407,14	245,36	349,40	347,59	363,64	293,93
Fev.	415,30	237,82	350,03	347,38	360,85	300,06
Mar.	412,38	230,76	344,72	344,21	358,64	294,56
Abr.	410,35	235,27	346,05	342,16	358,14	288,70
Mai	408,51	240,32	347,72	342,80	357,34	292,88
Jun.	420,87	242,37	355,53	344,50	359,71	292,82
Jul.	431,01	234,79	357,02	347,95	362,69	297,32
Ago.	447,71	250,27	374,33	348,69	365,31	293,30
Set.	442,01	260,49	376,75	349,43	366,02	294,09
Out.	459,71	283,67	398,45	352,48	365,11	306,76
Nov.	468,28	267,31	394,98	350,58	361,06	310,44
Dez.	478,06	268,55	400,94	352,28	362,11	313,80
Ano e mês	Índice de Paridade		IPCMV	IPCMA	IPCMT	IPCA
	IPR/IPP(x100)	IPR/IPPF (x100)				
2005						
Dez.	100,63	96,58	212,00	223,46	219,57	271,76
2006						
Jan.	100,52	96,08	214,09	217,65	218,80	273,36
Fev.	100,76	97,00	216,83	215,78	219,90	274,49
Mar.	100,15	96,12	220,17	213,41	221,19	275,67
Abr.	101,14	96,62	221,12	212,21	221,35	276,24
Mai	101,44	97,31	212,39	215,14	216,75	276,52
Jun.	103,20	98,84	207,31	210,90	211,89	275,94
Jul.	102,61	98,44	205,67	212,27	211,32	276,46
Ago.	107,35	102,47	208,16	211,32	212,59	276,60
Set.	107,82	102,93	208,24	214,40	213,78	277,18
Out.	113,04	109,13	208,31	221,80	216,51	278,10
Nov.	112,67	109,40	211,64	224,88	219,80	278,96
Dez.	113,81	110,72	211,30	222,18	218,59	280,30

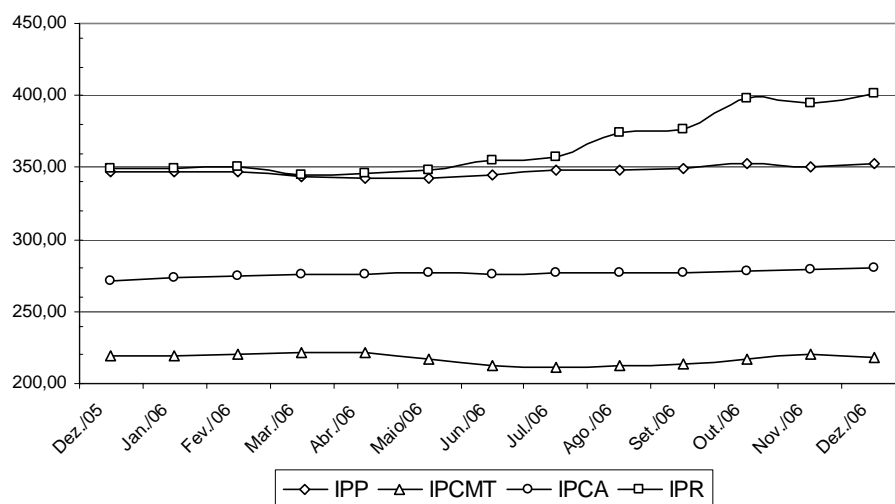

<sup>1</sup>As siglas constantes nesta tabela encontram-se nas convenções da página 4.

Fonte: Instituto de Economia Agrícola.

TABELA 9 - Indicadores de Conjuntura Agropecuária, Estado de São Paulo, Dezembro de 2006

Indicador econômico-financeiro <sup>1</sup>	Unidade	Dezembro	Variação percentual		
			Em 1 mês	Em 6 meses	Em 12 meses
IGP-DI	-	343,384	0,26	2,48	3,79
IPCA	-	280,293	0,48	1,58	3,14
IPR	-	400,940	1,51	12,77	14,86
IPR-Produtos vegetais	-	478,060	2,09	13,59	20,07
IPR-Produtos animais	-	268,550	0,46	10,80	5,33
IPP	-	352,280	0,49	2,26	1,55
IPP-Adubo	-	372,137	1,08	-3,25	-6,13
IPP-Defensivo	-	252,117	-0,03	-6,55	-11,65
IPP-Máquina	-	318,213	0,06	1,31	0,62
IPP-Combustível	-	517,510	0,65	0,32	2,24
IPP-Frete	-	285,462	0,15	0,99	2,46
Salário mínimo	R\$	350,00	0,00	0,00	16,67
Dólar comercial	R\$	2,138	-1,43	-1,20	-8,67
Dólar paralelo	R\$	2,300	-4,17	-3,36	-5,35
Poupança	%	0,6530	-	4,11	8,33
Taxa referencial de juros	%	0,1522	-	1,04	2,04

Relação de troca <sup>2</sup>	Unidade	Dezembro	Situação		
			Há 1 mês	Há 6 meses	Há 12 meses
Algodão/adubo	15kg/t	48,2	47,2	47,9	48,6
Arroz/adubo	sc.60kg/t	23,7	24,1	29,7	27,5
Café/adubo	sc.60kg/t	4,0	4,4	5,0	4,8
Cana-de-açúcar/adubo	t/t	23,6	23,6	27,3	35,9
Feijão/adubo	sc.60kg/t	11,0	10,3	9,8	9,5
Laranja/adubo	cx.40,8kg/t	65,8	72,6	94,4	88,2
Milho/adubo	sc.60kg/t	33,1	36,6	49,4	44,0
Soja/adubo	sc.60kg/t	29,7	29,8	32,8	32,5
Milho/soja	sc./sc.	1,4	1,5	1,8	1,6
Milho/trator	sc./u.	3.828	4.224	5.773	5.015
Soja/trator	sc./u.	2.823	2.885	3.298	3.054
Trigo/adubo	t/t	1,7	1,7	2,7	2,6
Boi gordo/boi magro	cab./cab.	1,5	1,6	1,5	1,5
Boi gordo/bezerro	cab./cab.	2,9	3,0	2,8	2,9
Leite B/ração	kg/l	0,7	0,7	0,7	0,7
Leite C/vaca leiteira	l/cab.	1.504	1.528	1.573	1.705
Frango/ração	kg/kg	1,3	1,4	1,2	1,3
Ovo/ração	kg/dz.	1,1	0,9	1,1	1,1
Suíno/ração	kg/kg	2,8	2,7	2,5	3,1
Índice de paridade	-	113,81	112,67	103,20	100,63

<sup>1</sup>IGP-DI, IPCA, IPR e IPP com base em ago./94 = 100. Dólar: média das cotações diárias de venda. Poupança: rendimento do dia 1º do mês, creditado no 1º dia útil do mês seguinte.

<sup>2</sup>Produtos vegetais (e leite C): quantidade de produto necessária para adquirir uma tonelada de adubo, um trator ou uma vaca leiteira. Relação milho/soja: número de sacos de milho equivalente, em valor, a um saco de soja. Produtos animais: número de cabeças de boi magro ou bezerro ou quilogramas de ração necessários para compra de uma unidade de produto (1 boi gordo, 1 litro de leite B, 1kg de frango, 1 dúzia de ovos ou 1kg de suíno). Índice de paridade: IPR/IPPx100.

Fonte: Instituto de Economia Agrícola, com base em dados próprios e de outras Instituições.